



ALCALDIA MUNICIPAL DE SOPO
Secretaria de Desarrollo Institucional
Atención al Ciudadano

Informe Mensual de PQRSF
Octubre 2022

Elaborado por:
Laura Milena Ospina Lozano
Profesional Atención al Ciudadano

Sopó, 23 de noviembre del 2022



INTRODUCCIÓN

Este informe pretende dar a conocer a la ciudadanía en general, la gestión realizada por la Administración Municipal durante el mes de octubre del año 2022 en cuanto al ingreso, registro, gestión y entrega de Pqrsf radicadas en las diferentes secretarías y oficinas de la Alcaldía Municipal de Sopó, y formular las recomendaciones a la Alta Dirección y a los responsables de los procesos, que conlleven al mejoramiento continuo de la entidad y con ellas, afianzar la confianza del ciudadano.

La Administración Municipal en cumplimiento al Artículo 23 de la Constitución Nacional, a la Ley 1755 del 30 de junio de 2015, tiene implementado en su Sistema de Gestión de Calidad el procedimiento Manejo de peticiones, quejas, reclamos, sugerencias y felicitaciones, así mismo cuenta con herramientas que permiten realizar el registro, seguimiento y control de las Pqrsf.



Informe pormenorizado

El informe que se presenta corresponde a las peticiones, quejas, reclamos, sugerencias y felicitaciones que se recibieron en el décimo mes del 2022 en la Administración Municipal, a través de:

- Ventanilla Única: Carrera 3 No. 2-45
- Correos electrónicos institucionales

contactenos@sopo-cundinamarca.gov.co

alcaldia@sopo-cundinamarca.gov.co

pqrd@sopo-cundinamarca.gov.co

- Sede electrónica oficial del municipio Link Ciudadanos

<http://sopo-cundinamarca.gov.co/Paginas/default.aspx>

A. Naturaleza de requerimiento.

Durante el mes de octubre del 2022, se recibieron 42 Pqrsf a través de los diferentes canales con los que cuenta la Administración Municipal, presentándose el 66,7% en derechos de petición, el 31 % en peticiones y 24% en quejas

Petición: Es el derecho fundamental que tiene toda persona a presentar solicitudes respetuosas a las autoridades por motivos de interés general o particular y a obtener su pronta resolución

Queja: Es la manifestación de protesta, censura, descontento o inconformidad que formula una persona en relación con una conducta que considera irregular de uno o varios servidores públicos en desarrollo de sus funciones

Reclamo: Es el derecho que tiene toda persona de exigir, reivindicar o demandar una solución, ya sea por motivo general o particular, referente a la prestación indebida de un servicio o a la falta de atención de una solicitud



Sugerencia: Se entiende por sugerencia, aquella propuesta o manifestación de una idea que formula el ciudadano y que tiene como propósito mejorar la prestación del servicio.

Denuncia: Es la puesta en conocimiento ante una autoridad competente de una conducta posible irregular, para que se adelante la correspondiente investigación disciplinaria y administrativa.

Felicitación: Es aquella expresión de satisfacción de un ciudadano con relación a la prestación de un servicio.



Gráfico No. 1 Naturaleza

Fuente: Control de Pqrsf

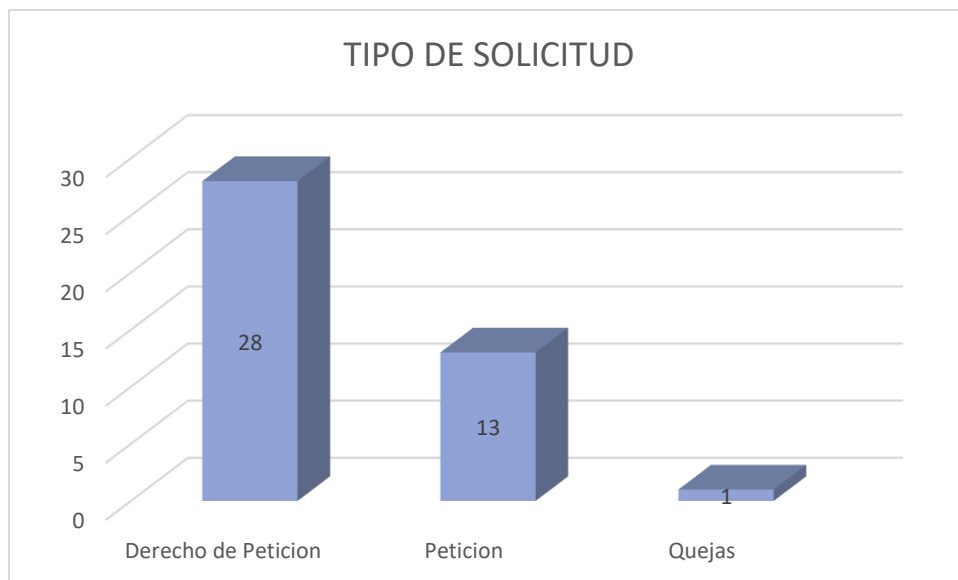

B. Medio de recepción

Frente a la emergencia sanitaria que se vive a nivel mundial por el COVID – 19, se evidencia que los usuarios, están viendo la importancia del cuidado de la salud, pero a su vez solicitan que se dé cumplimiento a sus derechos, a continuación, se describe el modo de radicación para el mes de octubre evidenciando que el 29% se radicaron por correo institucional, el 62% se radicaron por ventanilla única de la entidad y el 10 % restante por página web



Gráfico No. 2 Medio de recepción

Fuente: Control de Pqrsf

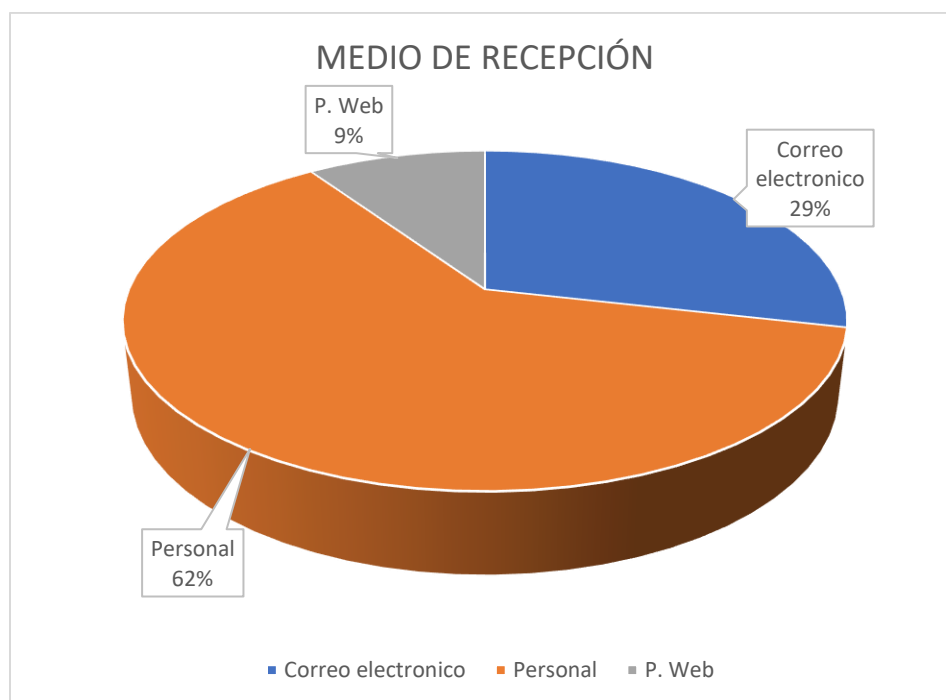

C. Pqrsf por proceso

Durante el mes de octubre se puede evidenciar en la gráfica que la relación de la recepción de solicitudes fue de manera proporcional y secuencial en las secretarías y dependencias de la administración, siendo la oficina de Inspección de policía con mayor incidencia donde se radicaron más solicitudes respectivamente.



Gráfico 3. Pqrsf por proceso

Fuente: Control de Pqrsf

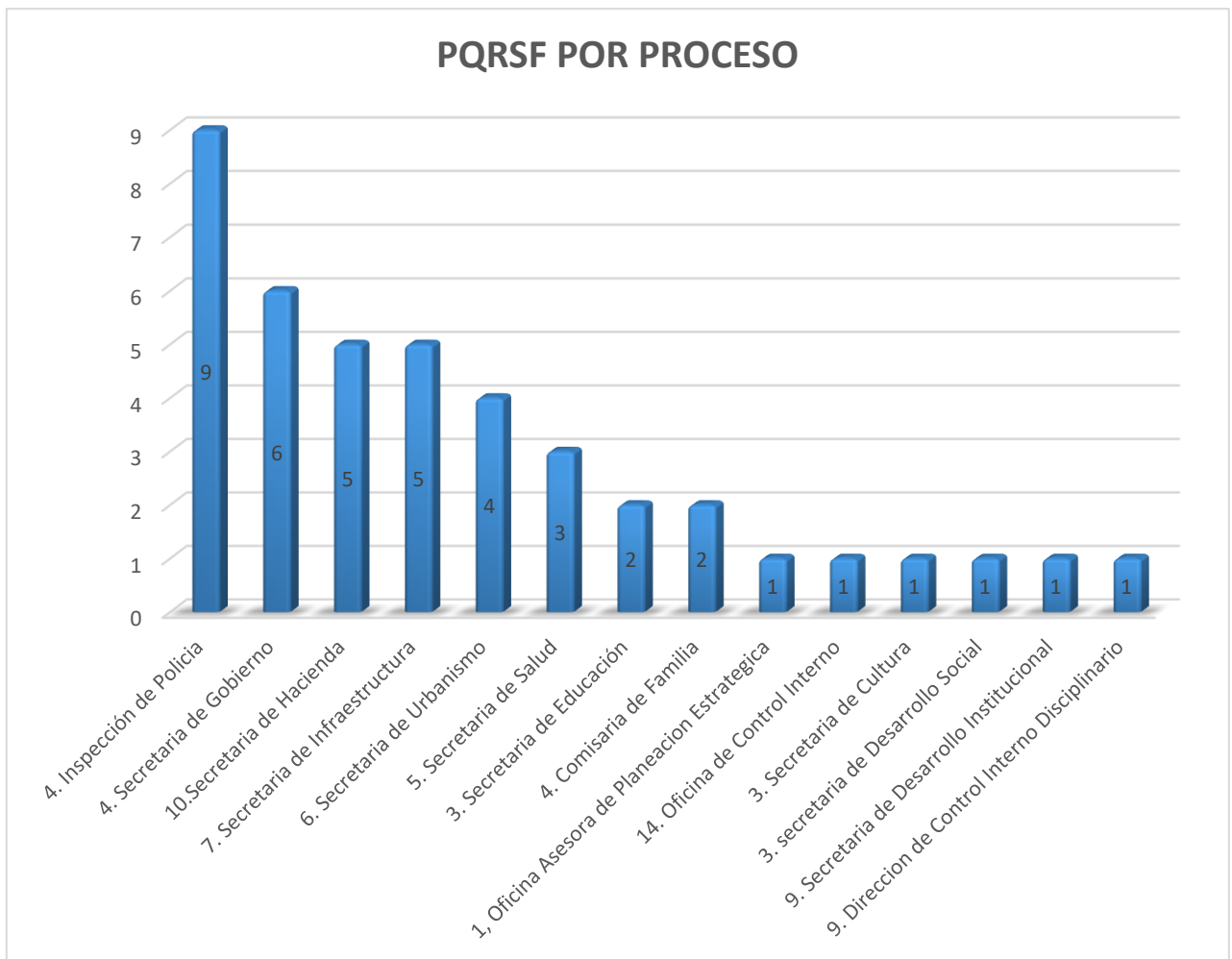

D. Tipo de solicitud

Los temas con mayor solicitud presentados durante el mes de octubre, fueron relacionados a solicitudes particulares, solicitudes de visita y de información de los trámites y servicios propios de la Administración Municipal, evidenciando con mayor frecuencia 21 solicitudes particulares referente sobre los procesos y tramites ejecutados en la Administración.



Gráfico 4. Pqrsf

Fuente: Control de Pqrsf

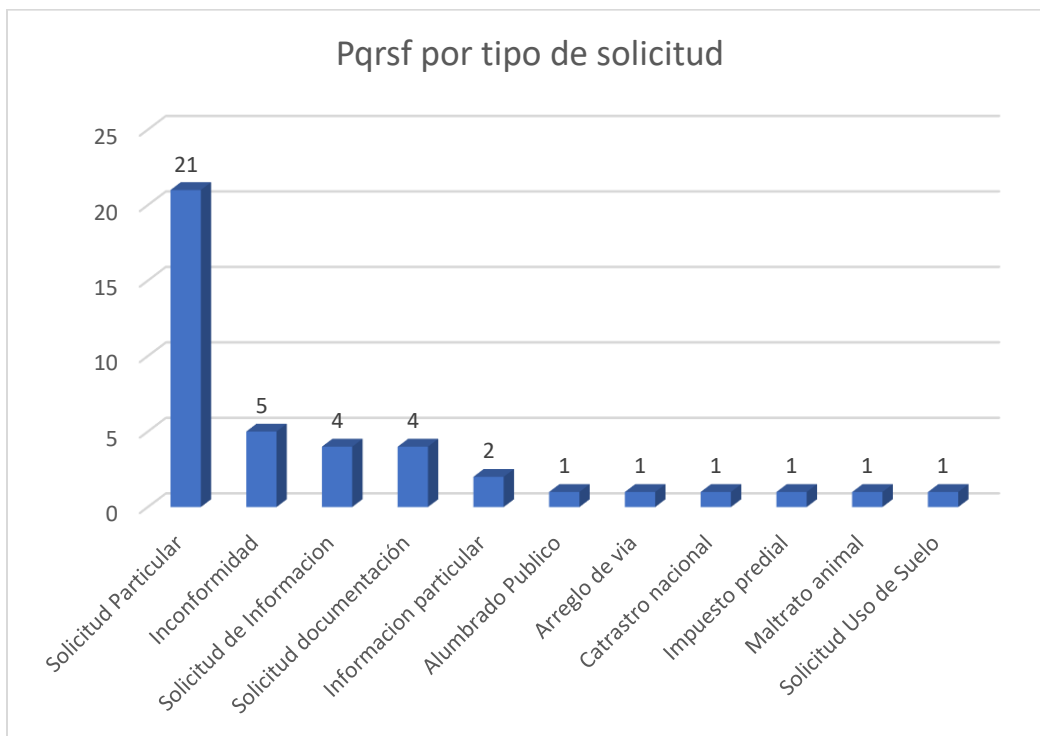

E. Pqrsf por sector

Durante la ejecución del mes, se logra identificar que el 36% no dispone de sector, el 26% al centro urbano, el 20% pertenecen a las veredas del municipio pertenece al centro urbano, el 14% a la Ciudad de Bogotá, y el 4% pertenecen a otros municipios



Gráfico 5. Pqrsf por sector

Fuente: Control de Pqrsf



F. Pqrsf por naturaleza:

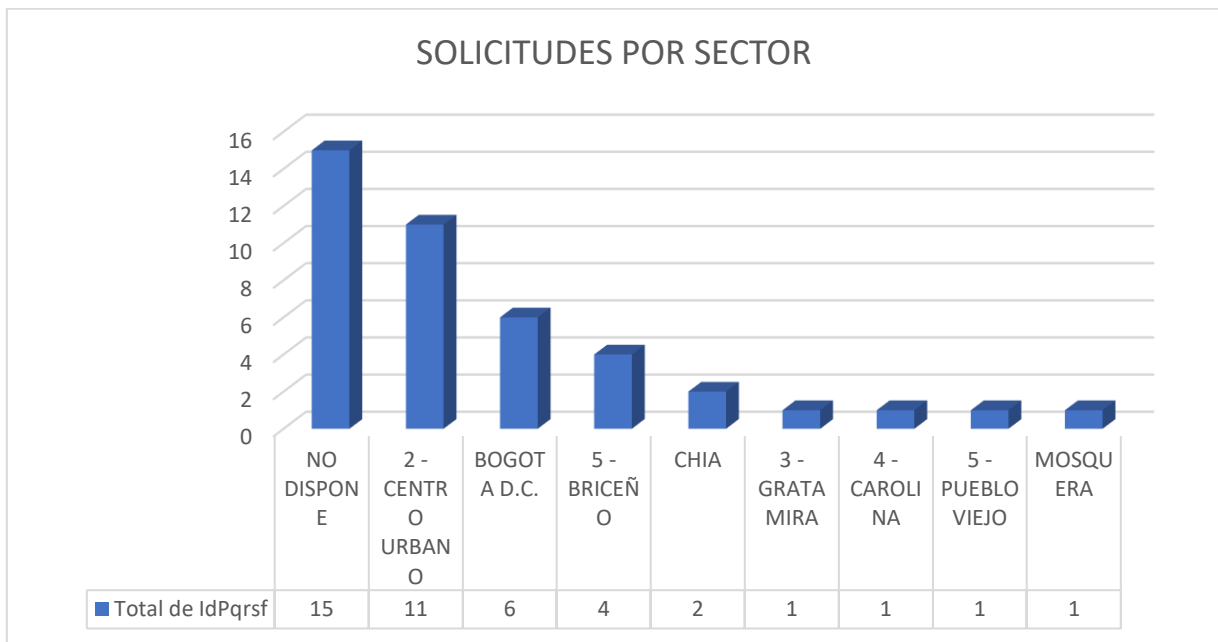

Gráfico 6. Pqrsf por tipo de persona

Fuente: Control de Pqrsf

Estas solicitudes fueron clasificadas de la siguiente manera: persona natural el 98%, el 1% de persona jurídica y el 1% colectiva

- **Persona Natural:** es una persona que ejerce derechos y cumple obligaciones a título personal.
- **Persona Jurídica:** la empresa asume todos los derechos y obligaciones de la misma.
- **Persona Anónima:** es una persona que directamente no quiere revelar su identidad.
- **Grupo o Colectivo:** Unión de más de una persona que solicita la reivindicación de sus derechos.

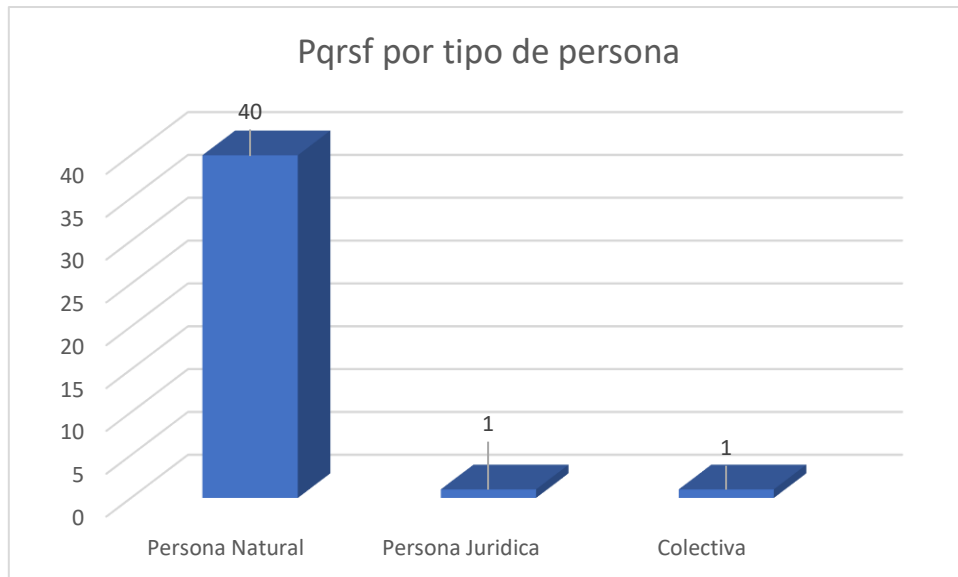

G. Pqrsf respondida

Diariamente se realiza la actualización de Pqrsf en Control de Pqrsf y Sisnet, en atención a los soportes enviados por las diferentes secretarías de la Administración y teniendo en cuenta el procedimiento establecido en el SGC "Manejo de Pqrsf". El 79% de las solicitudes que ingresaron en el mes de octubre se encuentran cerradas, el 21% restante se registran como abiertas, sin embargo, dentro del plazo establecido por el Artículo 23 de la Constitución Nacional, a la Ley 1755 del 30 de junio de 2015



Gráfico 7. Pqrsf por tipo de persona

Fuente: Control de Pqrsf

Es importante mencionar que algunas secretarías generan las correspondientes respuestas a las solicitudes radicadas a tiempo, pero no realizan la notificación al área de atención al ciudadano, para realizar el correspondiente cruce en el aplicativo interno, lo que les genera como consecuencia la aparición de forma reiterativa en la publicación semanal de semáforos, que es la encargada de monitorear las respuestas de las solicitudes presentadas por las diferentes secretarías.



CONCLUSIONES

- En relación al mes anterior se evidencia que las solicitudes radicadas incrementaron en un 7%
- El 62% de las solicitudes se radicaron por ventanilla única de la entidad, siendo este el medio más utilizado para radicar PQRSF
- Se evidencia que la secretaria de Inspección de policía y Urbanismo y Desarrollo Territorial fueron las dependencias con mas solicitudes durante el mes de octubre
- Durante la ejecución del mes, se logra identificar que el 36% de las solicitudes no dispone de sector, el 26% al centro urbano, el 20% pertenecen a las veredas del municipio pertenece al centro urbano, el 14% a la Ciudad de Bogotá, y el 4% pertenecen a otros municipios
- El 79% de las solicitudes que ingresaron en el mes de octubre se encuentran cerradas, el 21% restante se registran como abiertas, sin embargo, dentro del plazo establecido por el Artículo 23 de la Constitución Nacional, a la Ley 1755 del 30 de junio de 2015
- Se evidencia que el 98% de las solicitudes radicadas pertenecen a persona natural, el 1% de persona jurídica y el 1% colectiva
- Desde el cargo de atención al ciudadano se realiza continuo acompañamiento en relación a los tiempos de respuesta que se deben aplicar a las solicitudes de Pqrsf radicadas en la Administración Municipal
- Al realizar el semáforo de manera semanal le permite a las secretarías y dependencias conocer el estado actual de cada solicitud y los tiempos establecidos para dar oportuna respuesta a las solicitudes que estén próximas a vencer
- A la fecha se encuentra vigente el Decreto N° 016 del 2022 en el artículo Décimo Primero "Por el cual se acoge el Decreto No 298 del 28 de febrero del 2022, "Por el cual se imparten instrucciones en virtud de la emergencia sanitaria generada por la pandemia del coronavirus covid-19" y se dictan otras disposiciones



RECOMENDACIONES

- A todas las secretarías al momento de realizar el cierre de las solicitudes radicadas en su dependencia, por favor informar mediante correo electrónico a la oficina de atención al ciudadano para realizar el correspondiente cierre de la misma en el aplicativo de Access.
- Fortalecer el seguimiento del semáforo informativo de pqrst con el fin de evitar reporte en estado rojo de las secretarías y dependencias de la entidad
- Los primeros 5 días del mes por correo institucional notificar a los secretarios, funcionarios y directivos la aplicación de las encuestas de satisfacción de Pqrst y cliente externo, con el fin de lograr una mayor aplicación de las encuestas
- Es importante que cada una de las secretarías y dependencias validen en el semáforo las pqrst que se encuentran próxima a su vencimiento para dar respuesta dentro de los tiempos establecidos por ley
- Informar a todas las secretarías y dependencias que al momento de enviar las respuestas de las solicitudes por correo electrónico a los ciudadanos, deben realizar la copia correspondiente al correo pqrd@sopocundinamarca.gov.co, esto con el fin de validar el envío de la respuesta y realizar el cierre correspondiente en el aplicativo