

INFORME DEL SIMULACRO AMBIENTAL Y/O OTRAS EMERGENCIAS

1. OBJETIVO

Reportar las actividades ejecutadas durante el simulacro realizado en el Palacio Municipal el día 04 de Octubre de 2022 a las 10.30 am, con el fin de brindar las recomendaciones necesarias para mejorar la actividad realizada.

2. ALCANCE

La emergencia se llevó a cabo en el área de la cocina del Palacio Municipal, y siendo el gas natural una sustancia volátil capaz de producir flamaos, incendios, explosiones, quemaduras e intoxicaciones se consideró en emergencia todo el edificio, activando de forma inmediata la total evacuación del edificio mientras se da aviso a los organismos de socorro (Bomberos) y al proveedor de gas natural Vanti y se espera hasta retomar el control de la situación.

3. DESARROLLO DE ACTIVIDADES REALIZADAS DURANTE EL SIMULACRO (ESCAPE DE GAS NATURAL).

- 1. El personal del área de archivo detecta un fuerte olor a gas natural que proviene de la cocina.
- 2. El personal del área de archivo se dirige al brigadista más cercano ubicado en la secretaria de educación para realizar el respectivo reporte de lo percibido.
- 3. El brigadista se desplaza a la cocina y al verificar la información recibida imparte las instrucciones pertinentes para el cierre de la llave de paso de gas y la evacuación inmediata del área involucrada en el incidente.
- 4. Se activa la alarma de evacuación Total del Palacio Municipal
- 5. Se reporta la emergencia al operador del servicio de gas natural VANTI.
- 6. Se reporta la emergencia al cuerpo de bomberos voluntario de Sopó.
- 7. Se evacua el palacio municipal hacia el punto de encuentro hasta tanto los organismos de socorro no autoricen el reingreso a la estructura.
- 8. En el punto de encuentro se realiza el conteo de los funcionarios y visitantes evacuados.
- 9. Previa autorización de los organismos de socorro y los técnicos de Vanti se autoriza el reingreso al edificio.

4. TIPO DE EMERGENCIA SIMULADA

SISMO	
INCENDIO	
EMERGENCIA SANITARIA	
DERRAMES	
EVACUACIÓN POR ESCAPE DE GAS NAT	X
PRIMEROS AUXILIOS	
RESCATE	
OTROS	



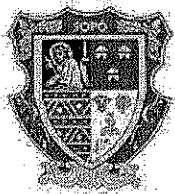

5. EQUIPOS, HERRAMIENTAS Y MATERIALES UTILIZADOS EN EL SIMULACRO DE EMERGENCIA

- Alarma de Evacuación
- Teléfono Celular
- Señalización Vial
- Botiquín de Primeros Auxilios
- Listados de ingreso de personal y visitantes al Palacio Municipal

6. COMPORTAMIENTOS INADECUADOS OBSERVADOS:

- Durante el proceso de evacuación las personas tienen la tendencia a regresar por sus objetos personales olvidados.
- Los brigadistas no se encontraban identificados.
- Una vez fuera del Palacio la mayoría de los evacuados se dirigieron al Punto de Encuentro. Algunos quedaron en el perímetro del edificio y tardaron un tiempo en acudir al Punto de Encuentro.
- La gente en el Punto de Encuentro no se ordenó lo que dificultó y retardo la detección del número de personas evacuadas.

7. ASPECTOS POSITIVOS:

- En general, al evacuar se cerraron las puertas de casi todas las áreas
- todos los ocupantes iniciaron la evacuación con el sonido de la sirena de evacuación.
- La evacuación se hizo de manera ágil, tranquila y ordenada.
- Los visitantes atendieron de manera asertiva y oportuna las indicaciones de los brigadistas al momento de la evacuación.
- Se evidenció que los equipos de alerta son de fácil acceso y activación, así como se encuentran en perfecto funcionamiento y distribuidos de manera correcta en las instalaciones.

8. REGISTRO FOTOGRAFICO

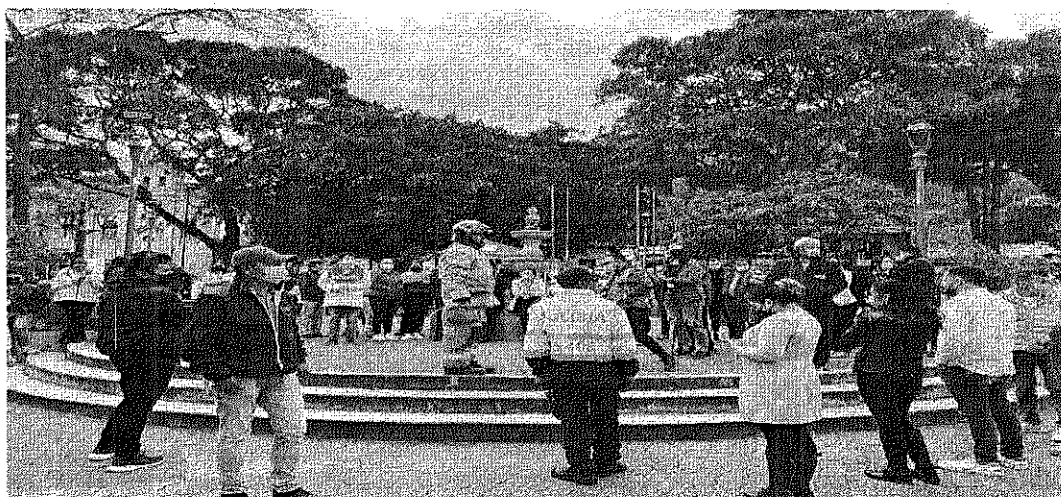

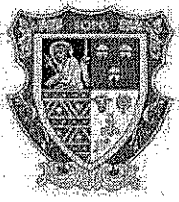

9. CONCLUSIONES

- Es conveniente reiterar a los brigadistas que el uso del brazalete identificativo es fundamental para que los ocupantes reconozcan fácilmente a los miembros de los Equipos de Emergencia.
- Se debe reforzar por medio de un comunicado a todos los funcionarios y contratistas de la administración municipal vía email los protocolos a seguir ante una situación de emergencia o simulacro, recordándoles los puntos más importantes a tener en cuenta en una evacuación y/o emergencia.

10. RECOMENDACIONES

- Oficiar a los brigadistas por parte de la secretaria de desarrollo institucional y el área SST, reiterando la importancia y el compromiso del uso permanente del brazalete que los identifica como brigadistas
- Contar con los planos hidráulicos, de la red de energía y la red de gas natural del palacio municipal, lo que permite en caso de una emergencia relacionada intervenir de manera ágil y oportuna.

Persona que realizó el presente informe:

Jennifer Moreno
Líder del SGA

Angie Pulido
Líder del SGSST



N° SC-CER313325



TR-SG-2010001997

