

RUTA DE ATENCIÓN MUNICIPAL CONDUCTA SUICIDA



Recuerda que todos somos responsables en la prevención de la conducta suicida y si detectas algún caso puedes dar aviso a las entidades encargadas según el contexto en que te encuentres, como se muestra en la siguiente Ruta:



Líneas 106 y 123 de respuesta inmediata

EN EL COLEGIO

- Primer respondiente
- Orientador escolar
- Equipo psicosocial

Quienes deben:

Si es ideación con plan de intento o intento suicida, llamar a Ambulancia del Hospital **3168308100** o Ambulancia Bomberos **3143765845** y reportar a la Secretaría de Salud **ssalud@sopo-cundinamarca.gov.co** (601) 8711003

1

Identificar el nivel de riesgo



2

Dar aviso a los padres



3

Luego de identificar el nivel de riesgo y brindar primeros auxilios psicologicos:
Si es ideacion sin plan de intento reportar a **Psicol@PIC** y remitir a **EPS**.

4

Si es Niñ@ o Adolescente, reportar a la Comisaria de Familia si se detecta vulneración de derechos
(601)8572488, 3188332624
3188202254
comisariadefamilia@sopo-cundinamarca.gov.co

5



EN LA COMUNIDAD O EN EL TRABAJO

Si es ideación

Reportar en la Comisaría de Familia cuando
es un menor de edad o adulto mayor con
vulneración de derechos

(601) 8572488 - 3188332624 - 3188202254
comisariadefamilia@sopo-cundinamarca.gov.co

Seguimiento.
Si hay vulneración de derechos
Comisaría de Familia,
psicolog@ PIC, Secretaría de Salud



Solicita una cita en tu EPS. Valoración
por Psicología y Psiquiatría,
o tener atención por
psicolog@ particular.

EN LA COMUNIDAD O EN EL TRABAJO



Si es intento

Reportar a Comisaría de Familia cuando es un menor de edad o adulto mayor con vulneración de derechos.

(601) 8572488 - 3188332624 - 3188202254

comisariadefamilia@sopo-cundinamarca.gov.co

Se verifica que la persona esté asistiendo a Psicología por su EPS.

EPS. Valoración por Psicología y Psiquiatría.

Seguimiento. Si hay vulneración de derechos
Comisaría de Familia, Secretaría de Salud,
psicolog@ PIC

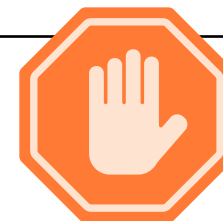

Si es suicidio consumado



Urgencias, Policía, Fiscalía.



Seguimiento. Fiscalía,
Psicolo@ PIC Secretaría de Salud.



Urgencias Hospital
Divino Salvador.
Atención Primaria, O llamar
ambulancia del hospital **3168308100**
Ambulancia Bomberos
3143765845

RUTA DE ATENCIÓN MUNICIPAL CONSUMO DE SUSTANCIAS PSICOACTIVAS (SPA)

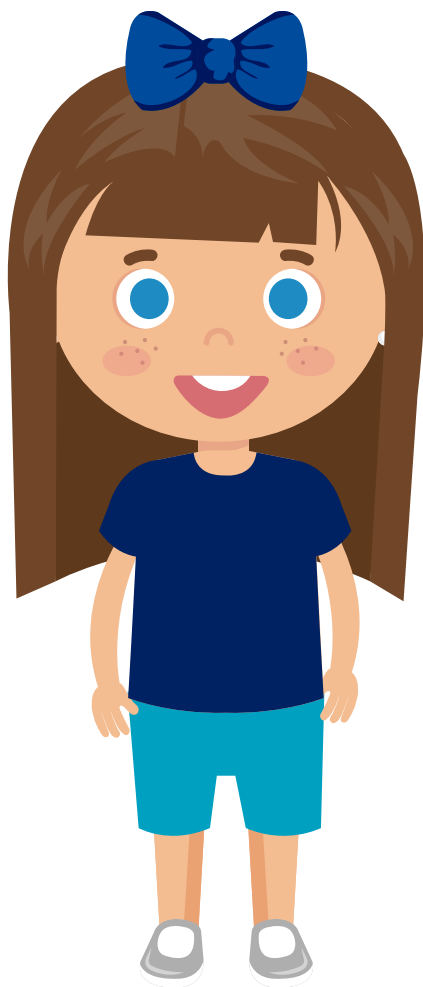

Recuerda que entre todos podemos prevenir el consumo de SPA y si detectas algún caso puedes dar aviso a las entidades encargadas según el contexto en que te encuentres, como se muestra en la siguiente Ruta:



Líneas 106 y 123 de respuesta inmediata



EN EL COLEGIO

- Primer respondiente
- Orientador escolar
- Equipo psicosocial

Quienes deben:

Llamar la ambulancia según el riesgo
Ambulancia Hospital **3168308100**
Ambulancia Bomberos **3143765845**

1

Identificar el nivel de consumo
si hay porte, avisar a policía
de infancia y adolescencia
3223486066 • 3223484853



2

Dar aviso a
los padres

3

Orientar sobre
signos y síntomas

4

5

Reportar a psicolog@PIC
y Secretaria de Salud
ssalud@sopo-cundinamarca.gov.co

**RUTA DE ATENCIÓN MUNICIPAL
CONSUMO DE SUSTANCIAS
PSICOACTIVAS (SPA)**

EN LA COMUNIDAD O EN EL TRABAJO



- 1 Hospital Divino Salvador (601) 8571313
- 2 EPS
Famisanar (601) 3258015 - IPS Cafam
- 3 Psicolog@ PIC y Secretaria de Salud
- 4 Fundación Genesis
(afiliados a Famisanar, aliansalud,
Policia nacional)
3188273295
fungenesischia@gmail.com

COMUNIDAD EN GENERAL

- 1 Comisaría de Familia
(601) 8572488
3188332624 - 3188202254
Proceso de verificación y/o
restablecimiento de derechos
si es menor de edad.
- 2 Policía Nacional
3158651366

**RUTA DE ATENCIÓN MUNICIPAL
CONSUMO DE SUSTANCIAS
PSICOACTIVAS (SPA)**

SOPÓ
Es Nuestro Tiempo

RUTA ATENCIÓN MUNICIPAL POR VIOLENCIA INTRAFAMILIAR



Recuerda que entre todos podemos prevenir las violencias y si eres víctima o detectas algún caso puedes dar aviso a las entidades encargadas según el contexto en que te encuentres, como se muestra en la siguiente Ruta:



Líneas 106 y 123 de respuesta inmediata



EN LA COMUNIDAD O EN EL TRABAJO

EN EL COLEGIO

Primer respondiente • Orientador escolar
Equipo psicosocial, quienes deben:



Reportar a Comisaria de Familia.



Policía Nacional

8570104 – 3158651366

- Actúa de manera inmediata.
- Pone a disposición de la Comisaria de Familia los casos que no requieran judicialización.
- Pone a disposición de la fiscalía si la agresión esta ocurriendo en el momento.
- Brinda protección.
- Remite a medicina legal.



Fiscalía General de la Nación
Línea 122

Línea púrpura 155

Fiscalía: **3183610007**

CTI: **3232735895**

Cuando la agresión ocurre en el momento.



Comisaría de Familia

8572488

3188332624 3188202254

- Realiza actos urgentes si la agresión no esta ocurriendo en el momento.
- Ordenar la remisión a Medicina Legal y Fiscalía.
- Brinda protección a la víctima niñ@ o adolescente.
- Brinda apoyo psicosocial.
- Decide la medida de protección.
- Si la víctima es NNA se apertura proceso de restablecimiento de derechos.



Juzgado Promiscuo Municipal.

8572488

A falta de Comisaria de Familia asume conocimiento el Juez Promiscuo Municipal entre los actos urgentes.

Puedes denunciar de manera ANONIMA de forma verbal o escrita.

**RUTA ATENCIÓN
MUNICIPAL POR
VIOLENCIA INTRAFAMILIAR**

SOPÓ
Es Nuestro Tiempo

RUTA DE ATENCIÓN MUNICIPAL POR MALTRATO INFANTIL Y/O ABUSO SEXUAL

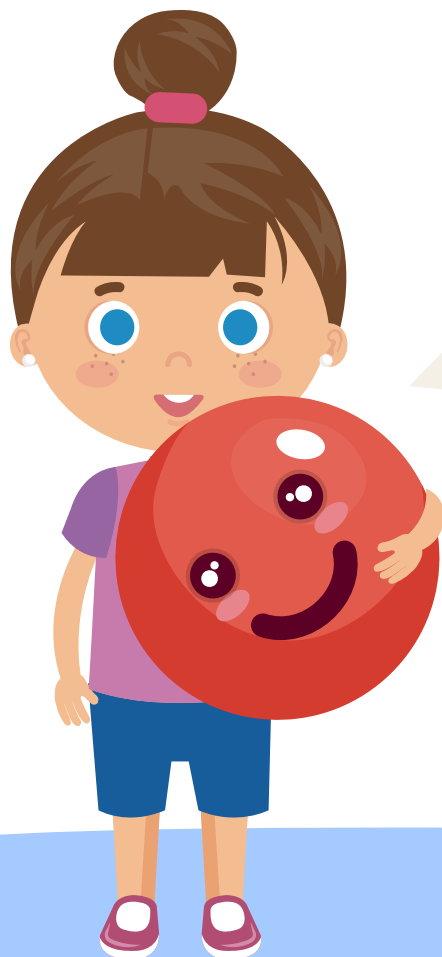

Recuerda que entre todos podemos prevenir el maltrato y el abuso y si eres víctima o detectas algún caso puedes dar aviso a las entidades encargadas según el contexto en que te encuentres, como se muestra en la siguiente Ruta:



EN LA COMUNIDAD O EN EL TRABAJO

EN EL COLEGIO

Primer respondiente • Orientador escolar
Equipo psicosocial, quienes deben:



Reportar a Comisaria de Familia.

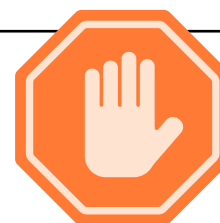

Policía Nacional
8570104 – 3158651366

- Actúa de manera inmediata.
- Pone a disposición de la comisaria de familia los casos que no requieran judicialización.
- Pone a disposición de la fiscalía en caso de captura si el hecho esta ocurriendo en el momento.
- Recibe denuncias.



Fiscalía General de la Nación **Línea 122, 141** de ICBF

Fiscalía: **3183610007**
CTI: **3232735895**

- Recepción de denuncias
- Remisión a Medicina Legal



Sector Salud
Hospital Divino Salvador
(601) 8571313- 3115914270
IPS

- Centros de Atención Prioritaria
- Brinda atención prioritaria en salud.
- Realiza examen medico legal previa orden de la autoridad competente.
- Recibe el caso e informa por escrito a las autoridades para la protección del niño, niña o adolescente NNA.



Comisaría de Familia
8572488 - 3188332624 - 3188202254

- Realiza actos urgentes si la agresión no esta ocurriendo en el momento.
- Ordenar la remisión a medicina legal y fiscalía.
- Otorga medida de protección.
- Brinda Apoyo Psicosocial.
- Decide de fonda la medida de protección.
- Si la víctima es NNA se apertura proceso de restablecimiento de derechos.



Puedes denunciar de manera ANONIMA de forma Verbal o Escrita.

**RUTA DE ATENCIÓN
MUNICIPAL POR MALTRATO
INFANTIL Y/O ABUSO SEXUAL**

SOPÓ
Es Nuestro Tiempo